

# Explorando la vida del Río Grande de Manatí



**CIUDADANO  
CIENTÍFICO** para la  
Naturaleza

una unidad del Fideicomiso  
de Conservación de Puerto Rico

## Murciélagos

Investigación:  
Murciélagos

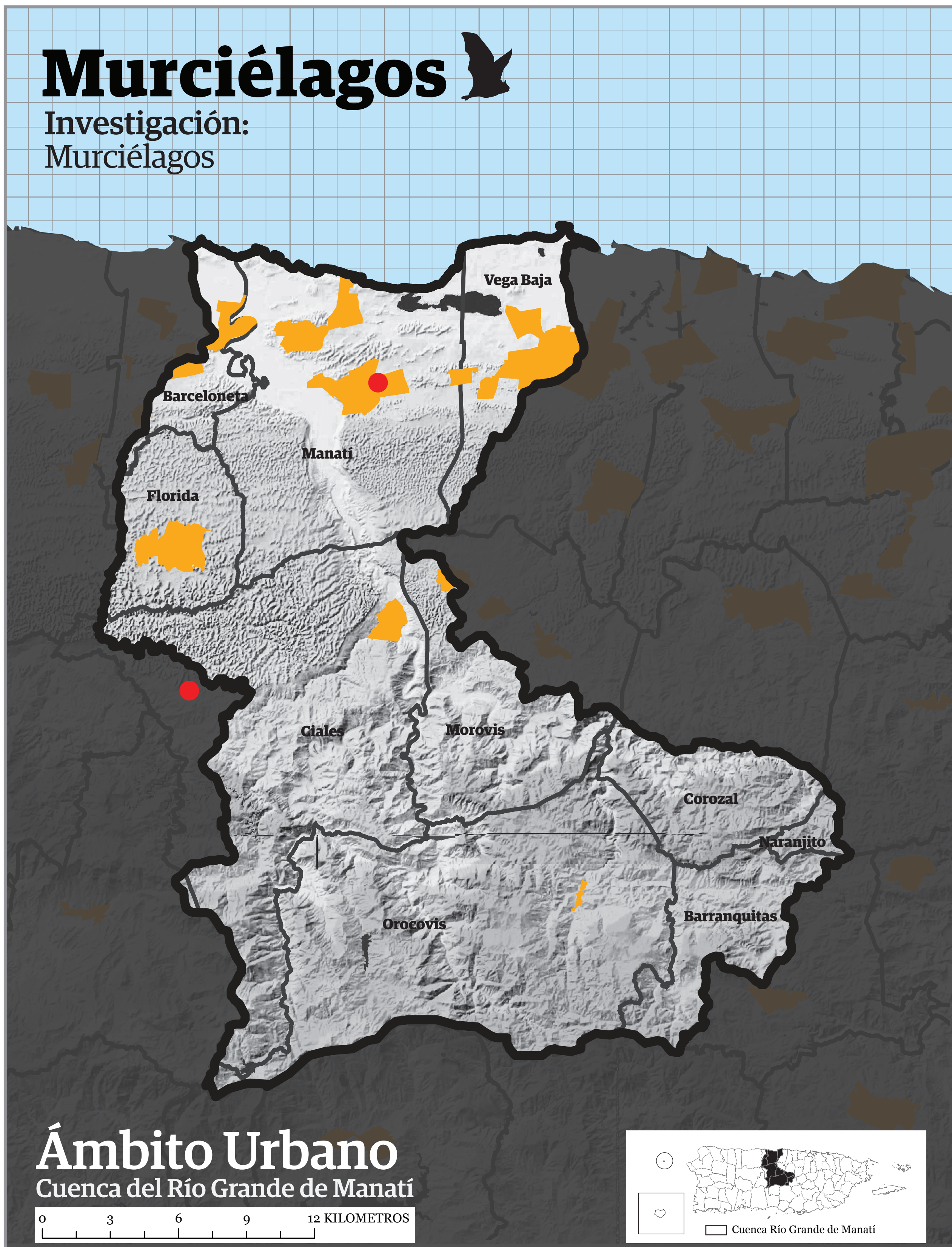

**Ámbito Urbano**  
Cuenca del Río Grande de Manatí

0 3 6 9 12 KILOMETROS

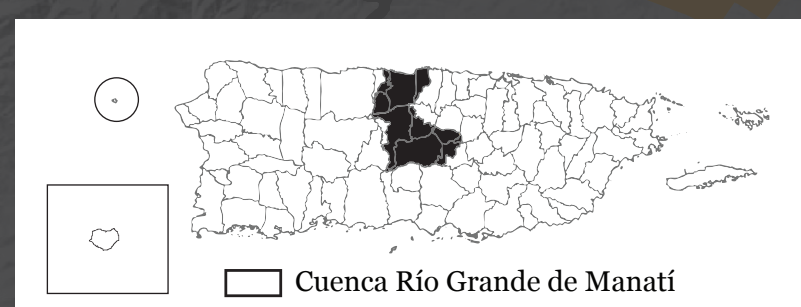

 Puntos de Investigación

 Ámbito Urbano

 Cuenca Río Grande de Manatí